CONSÓRCIO EGURALT

EGURALT

Nasuvinsa
Navarra de Suelo y Vivienda, S.A.

seroq
centro de inovação e competências da floresta

Xylofutur
Produits et Matériaux des Forêts Cultivées

ENSAP BORDEAUX
ÉCOLE NATIONALE SUPÉRIEURE D'ARCHITECTURE & DE PAYSAGE

ADEMAN
Asociación de Empresarios de la Madera de Navarra

cesefor

BaskEgur
ASOCIACIÓN DE LA MADERA DE EUSKADI
EUSKADIKO EGURRAREN ELKARTEA

AXENCIA GALEGA DA INDUSTRIA FORESTAL

CONTACTO

eguralt.eu

Eguralt-EU @eguralt @Eguralt

FEDER
1.011.562,20

02/11/2020 –
30/04/2023

O projeto é cofinanciado com fundos FEDER através do programa Interreg SUDOE

Cooperar está nas suas mãos
www.interreg-sudoe.eu

Interreg Sudoe
EUROPEAN UNION

EGURALT
European Regional Development Fund





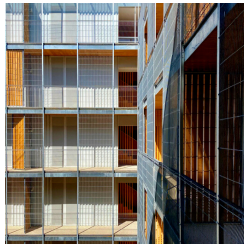



APLICAÇÃO E DIVULGAÇÃO DE SOLUÇÕES INOVADORAS PARA A PROMOÇÃO DA CONSTRUÇÃO DE MEIA ALTURA COM MADEIRA NO ESPAÇO SUDOE

O projeto é cofinanciado com fundos FEDER através do programa Interreg SUDOE

Cooperar está nas suas mãos
www.interreg-sudoe.eu

eguralt.eu

Eguralt-EU @eguralt @Eguralt

O PROJETO

O projeto EGURALT vai permitir a aplicação e divulgação de soluções inovadoras para a promoção da construção em altura com madeira no espaço Sudoe.

O projecto contribui para o desafio global de combate às alterações climáticas, através da promoção da utilização de materiais naturais de fontes sustentáveis e renováveis.

STAKEHOLDERS

1 Administração pública

2 Centros de conhecimento

3 Empresas e indústria

RESULTADOS DE EGURALT



ACTIVIDADES

GT1

Diagnóstico, troca de conhecimentos e estudo de oportunidades.

GT2

Experimentação de novos processos, produtos e tecnologias para a otimização do uso da madeira na construção.

GT3

Divulgação, capitalização de conhecimento e sensibilização para a mudança de paradigma para uma construção sustentável com madeira.

OBJECTIVOS

- Identificar desafios e oportunidades para o desenvolvimento da construção em madeira em altura.
- Testar a aplicação de novos processos, produtos e tecnologias que visem otimizar a utilização da madeira na construção de edifícios de porte médio.
- Intercâmbio de conhecimentos para permitir a aplicação de novos produtos, processos e tecnologias testados.
- Sensibilizar a sociedade sobre a construção sustentável com madeira

- Compra pública verde
- Definição de um quadro regulamentar multidisciplinar.
- Novos processos de pré-industrialização de lajes com espécies locais
- Novos produtos e tecnologias que buscam otimizar o uso da madeira na construção
- Guia da construção em madeira no espaço SUDOE
- Criação, no espaço SUDOE, de uma Rede de Construção em Madeira